Ultimate Plus Supply

สถาบันฝึกอบรมด้านความปลอดภัย

หลักสูตร ความปลอดภัย สำหรับผู้ปฏิบัติงาน เกี่ยวกับการใช้ก๊าซแอมโมเนีย ในระบบทำความเย็น

41UPST-S019

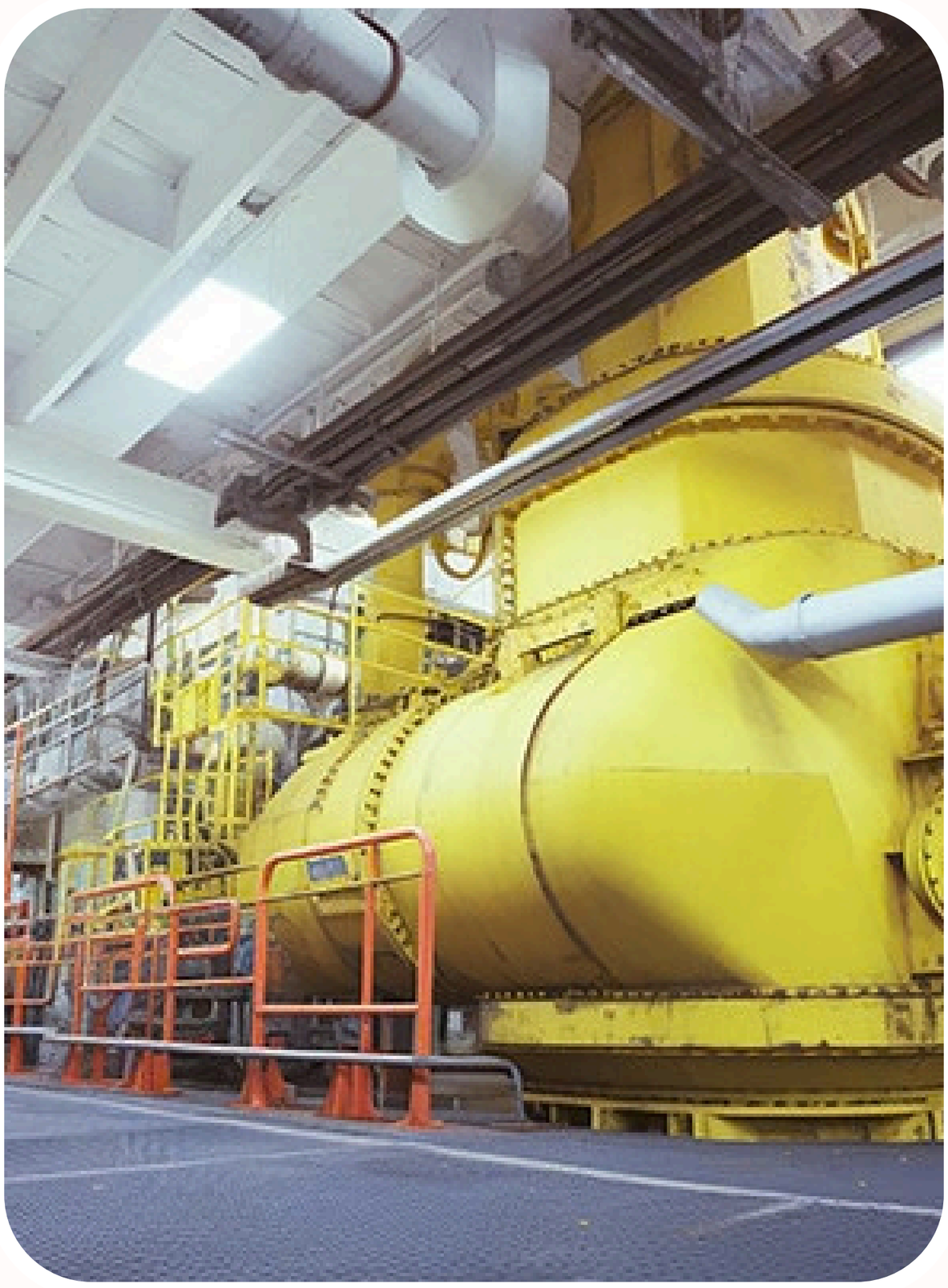

ISO 9001:2015

มาตรฐานของระบบบริหาร คุณภาพ

(Quality Management System)

บริษัท อัลติเมท พลัส ซัพพลาย จำกัด
219/230 ซอยงามวงศ์วาน 47 แยก 6 (ชินเขต 2/6) ถ.งามวงศ์วาน แขวงทุ่งสองห้อง เขตหลักสี่ กรุงเทพฯ 10210
โทร. 02-591-4005 , 02-591-4052 แฟกซ์. 02-591-4027 , 02-591-4028 E-mail : data@ultimateplus.co.th

Ultimate Plus Supply

สถาบันฝึกอบรมด้านความปลอดภัย

หลักสูตร ความปลอดภัย สำหรับผู้ปฏิบัติงาน เกี่ยวกับการใช้ก๊าซแอมโมเนีย ในระบบทำความเย็น

หลักการและเหตุผล

ปัจจุบันมีการใช้ก๊าซแอมโมเนียในโรงงานอุตสาหกรรมอย่างแพร่หลาย ซึ่งสารชนิดนี้เป็นก๊าซพิษที่ก่อให้เกิดอันตรายร้ายแรงหากรั่วไหล ข้อมูลสถิติพบว่าอุบัติเหตุแอมโมเนียรั่วไหลในโรงงานมีจำนวนเพิ่มสูงขึ้นทุกปี โดยสาเหตุหลักเกิดจากการที่ผู้ปฏิบัติงานขาดความรู้และไม่เข้าใจวิธีการปฏิบัติงานที่ถูกต้อง ไม่ว่าจะเป็นขั้นตอนการจัดเก็บ การขนส่ง การใช้งาน การเลือกอุปกรณ์ ตลอดจนการละเลยมาตรการป้องกันความปลอดภัยขณะทำงาน

สรุปวัตถุประสงค์ของหลักสูตร

1. เพื่อรณรงค์ให้บุคลากรเกิดความตระหนักรู้และเห็นความสำคัญของการจัดการก๊าซแอมโมเนีย ซึ่งมีผลกระทบโดยตรงต่อธุรกิจขององค์กร
2. เพื่อให้ผู้เข้ารับการอบรมได้เรียนรู้แนวทางปฏิบัติและวิธีการจัดการที่ถูกต้อง เพื่อให้สามารถทำงานกับก๊าซแอมโมเนียได้อย่างมีประสิทธิภาพและปลอดภัย

วิธีการฝึกอบรม

อบรมภายในห้อง และ ไปปฏิบัติสถานที่จริง ภายใน 1 วัน

คุณสมบัติผู้อบรม

สำหรับผู้ปฏิบัติงานเกี่ยวกับการใช้ก๊าซแอมโมเนียในระบบทำความเย็น

จำนวนผู้เข้าอบรม

ไม่เกิน 30 ท่าน/รุ่น

บริษัท อัลติเมท พลัส ซัพพลาย จำกัด
219/230 ซอยงามวงศ์วาน 47 แยก 6 (ชินเขต 2/6) ถ.งามวงศ์วาน แขวงทุ่งสองห้อง เขตหลักสี่ กรุงเทพฯ 10210
โทร. 02-591-4005 , 02-591-4052 แฟกซ์. 02-591-4027 , 02-591-4028 E-mail : data@ultimateplus.co.th

Ultimate Plus Supply

สถาบันฝึกอบรมด้านความปลอดภัย

หลักสูตร ความปลอดภัย สำหรับผู้ปฏิบัติงาน เกี่ยวกับการใช้ก๊าซแอมโมเนีย ในระบบทำความเย็น

เวลา	รายละเอียด
08.00 – 08.45 น.	ลงทะเบียนการอบรม
08.45 – 09.00 น.	กล่าวเปิดการฝึกอบรม
09.00 – 10.30 น.	อุปกรณ์และกระบวนการทำงานในระบบทำความเย็น
10.30 – 10.45 น.	พักรับประทานอาหารว่าง
10.45 – 12.00 น.	การตรวจสอบท่อบรรจุ อุปกรณ์สำหรับการขนถ่ายก๊าซแอมโมเนีย การขนย้ายและการจัดเก็บท่อบรรจุก๊าซแอมโมเนีย
12.00 – 13.00 น.	พักรับประทานอาหารกลางวัน
13.00 – 14.30 น.	ขั้นตอนปฏิบัติงานในการเติมแอมโมเนียเข้าระบบทำความเย็น ขั้นตอนปฏิบัติงานในการเปลี่ยนถ่ายน้ำมันหล่อลื่น
14.30 – 14.45 น.	พักรับประทานอาหารว่าง
14.45 – 15.45 น.	การบำรุงรักษาอุปกรณ์ในระบบทำความเย็น วิธีการการจัดของเสียปนเปื้อนแอมโมเนียอย่างถูกต้อง
15.45 – 16.15 น.	สรุป ถามตอบ และมอบหนังสือรับรองการอบรม

บริษัท อัลติเมท พลัส ซัพพลาย จำกัด
219/230 ซอยงามวงศ์วาน 47 แยก 6 (ชินเขต 2/6) ถ.งามวงศ์วาน แขวงทุ่งสองห้อง เขตหลักสี่ กรุงเทพฯ 10210
โทร. 02-591-4005 , 02-591-4052 แฟกซ์. 02-591-4027 , 02-591-4028 E-mail : data@ultimateplus.co.th

Ultimate Plus Supply

สถาบันฝึกอบรมด้านความปลอดภัย

ช่องทางการติดตาม
ULTIMATE PLUS SUPPLY

Facebook :
UltimatePlus อุปกรณ์ PPE

TikTok :
ultimateplusonline

YouTube :
Ultimate Plus Supply

Instagram :
ultimateplus__official

LINE :
@Ultimateonline

SCAN ME

บริษัท อัลติเมท พลัส ซัพพลาย จำกัด
219/230 ซอยงามวงศ์วาน 47 แยก 6 (ชินเขต 2/6) ถ.งามวงศ์วาน แขวงทุ่งสองห้อง เขตหลักสี่ กรุงเทพฯ 10210
โทร. 02-591-4005 , 02-591-4052 แฟกซ์. 02-591-4027 , 02-591-4028 E-mail : data@ultimateplus.co.th

ข้อมูลรายละเอียด **www.ultimateplus.co.th**

สั่งซื้อสินค้าออนไลน์ **www.ultimateplusonline.com**